

**eMax!** So einfach  
werden Serien-Mails  
versandt!



The screenshot shows the eMax software interface. The top window is titled 'eMax' and contains a form for sending emails. The form has two tabs: 'Allgemein' and 'Hinweise'. The 'Allgemein' tab is active, showing fields for 'Firma / Mitarbeiterzahl' (300), 'Sensibilität' (Niedrig), 'Status' (Ist-Stand), 'Information zu Produkt' (SCANMAX-100-PC), 'Ansprechpartner' (Herr Jürgen Hahnel), 'eMail-Adresse' (j.hahnel@kronsoft.de), 'Abteilung' (Datenverarbeitung), and 'Straße' (Industriepark West). Below the form is a preview of the email content, which includes a subject line 'Goodies im November' and a message body starting with 'Sehr geehrter Kronsoft Kunde' and 'In diesem Monat haben wir wieder Spitzen...'. The bottom window is titled 'eMax eMails senden' and shows a list of email templates with 'Unsere Angebote im November' selected. The 'Empfänger' field is filled with 'j.hahnel@kronsoft.de' and the 'Betreff' field is 'Goodies im November'. The 'Nachricht' field contains the same preview text as the top window. At the bottom of the window are buttons for 'Senden', 'Einfügen', and 'Schließen'.

Adressen markieren...  
gewünschte Mail auswählen...  
und senden per Mausklick.



**Perfekter Nachweis!**

Jede **versandte** Mail wird von **eMax** in den jeweiligen Adresdaten dokumentiert. Sie **wissen** wer was wann per Mail bekam.

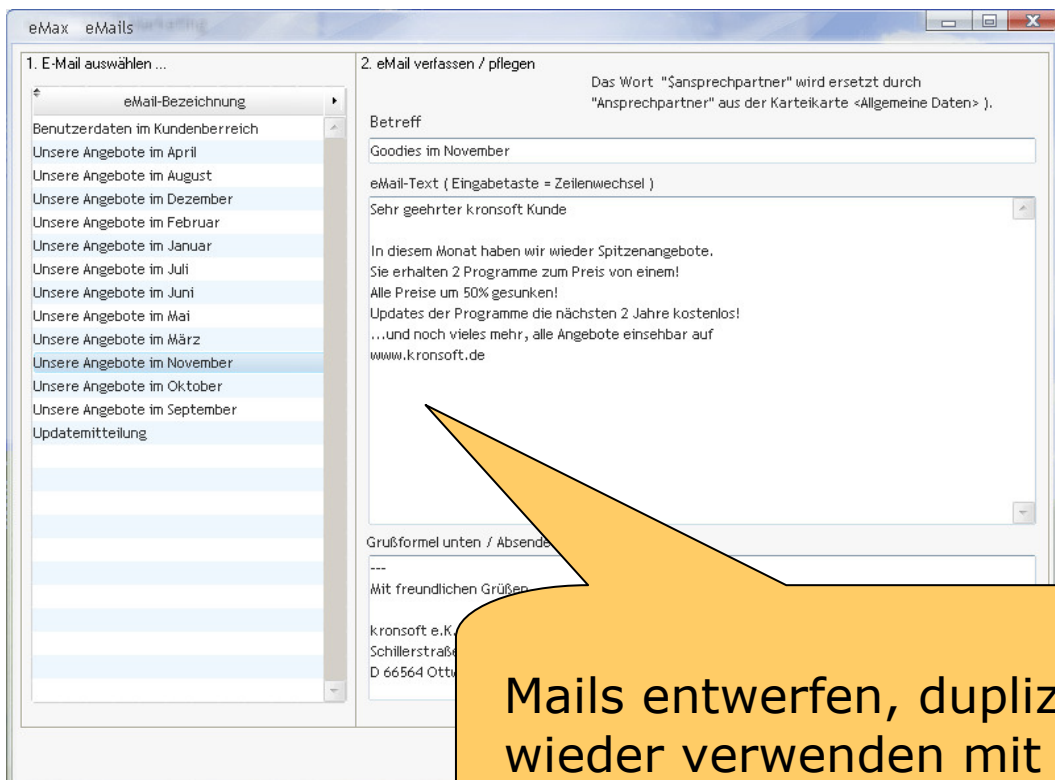
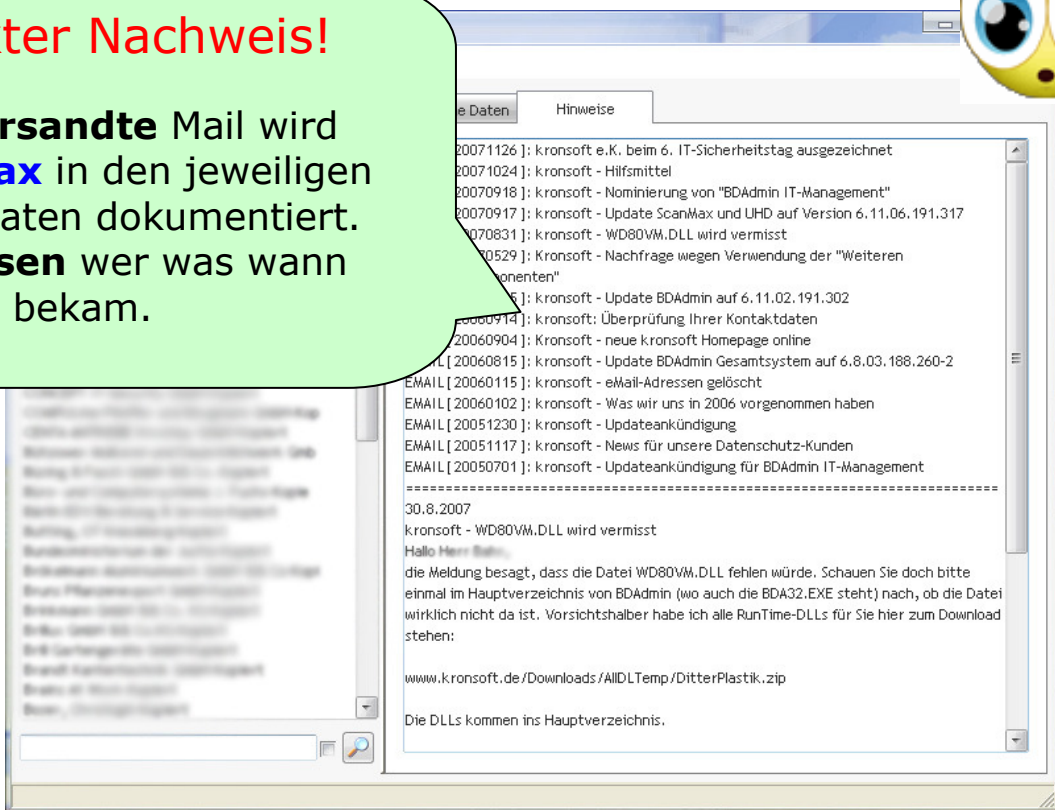

Mails entwerfen, duplizieren, wieder verwenden mit kleinen Änderungen ...

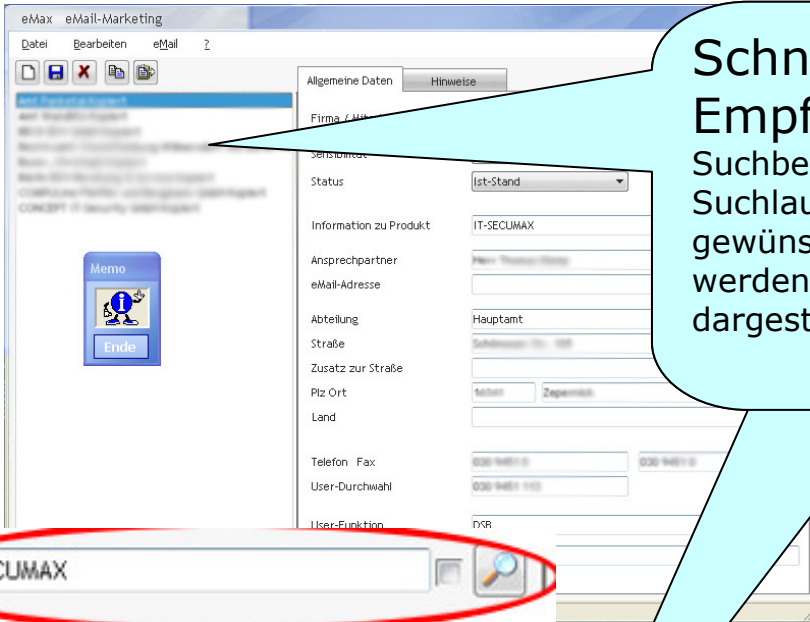

**Schnelle Empfängerselektion!**  
Suchbegriff eingeben und Suchlauf starten. Die gewünschten Adressen werden in der Suchansicht dargestellt.

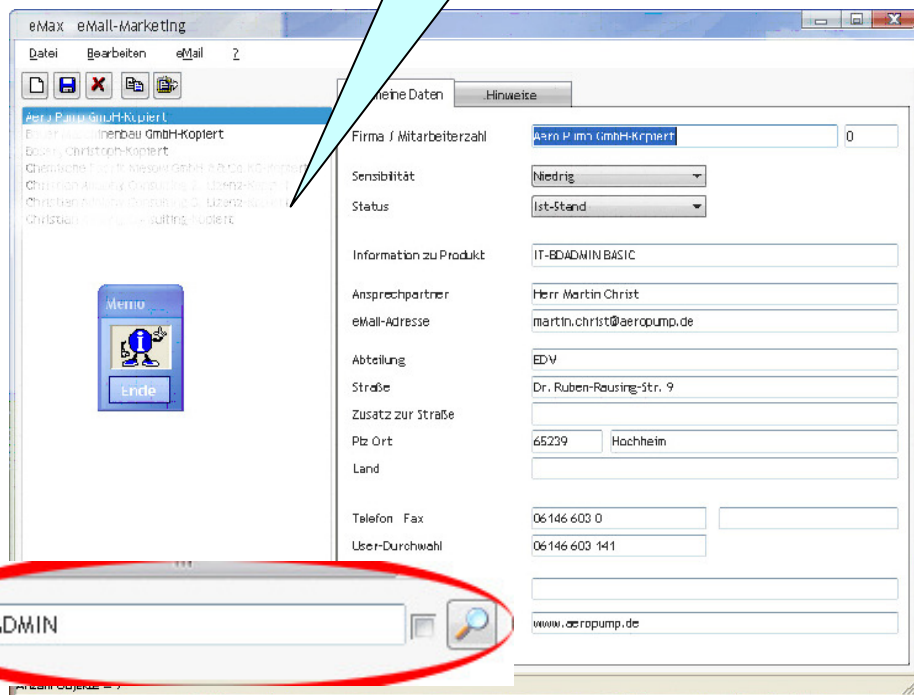

Stand 30.11.2007